







Geral	SIM	NÃO	COMENTÁRIOS:
Possui certificado de conformidade? 4.3.3.7. Após a emissão do CESIP para a edificação e áreas de risco, o responsável pelo uso e/ou proprietário deve manter o original ou cópia na entrada da edificação e áreas de risco em local visível ao público.			Em toda edificação é obrigatório haver certificado de conformidade do corpo de bombeiros militar. LEI Nº 13.556, DE 29 DE DEZEMBRO DE 2004 (consultar na integra.)
PROTEÇÃO MANUAL	SIM	NÃO	COMENTÁRIOS:
Os extintores estão carregados? E dentro da validade? 			Foi vistoriado todos? ()Sim ()Não. Quantos?()
Os extintores estão sinalizados e com demarcação de piso?			Conforme a ABNT NBR 13.434
Os extintores estão com selo do INMETRO?			Foi vistoriado todos? ()Sim ()Não. Quantos?()
HIDRANTES	SIM	NÃO	COMENTÁRIOS:
Existem hidrantes?			Nesta inspeção não é realizada teste.
Os hidrantes estão sinalizados?			Foi vistoriado todos? ()Sim ()Não. Quantos? ()
As mangueiras e esguichos, estão no local?			Nesta inspeção não é realizada teste.
OUTROS	SIM	NÃO	COMENTÁRIOS:
Possui alarmes de incêndio?			Nesta inspeção não é realizada teste.
Existe brigada de incêndio ou pessoas com algum conhecimento básico			Apresentar certificado de conclusão de cursos ou declaração.
Existe para raio? 			Nesta inspeção não é realizada teste.
Existe sinalização de rota de fuga para casos de emergência? 			
Existem lâmpadas de emergência? 			Foi vistoriado todos? ()Sim () Não. Quantos? ()
É realizada inspeção periódica nos equipamentos?			
Administração	SIM	NÃO	COMENTÁRIOS:
Você aprova esse meio de prevenção?			
Indicaria para alguém?			

Observações: Este check list, tem como principal objetivo de conscientizar donos de empresas, para a importância quanto a prevenção contra sinistro e perdas assegurando que uma prevenção bem realizada evitará ou amenizará danos irreparáveis. O patrimônio você pode até recuperar mais as vidas?

Recomendamos a instalação de:

- Extintores. Consultar técnico para o dimensionamento correto do local
- Sinalização com placas fotoluminescentes Saída de emergência
- Lâmpadas de emergência
- Certificado de conformidade do Corpo de Bombeiro Militar do Ceará.

JDA Prevenção de riscos, é uma empresa do ramo de atividades para assessorar e treinar pessoas para diversas atividades, na prevenção. Realizamos serviços como:

- ✓ Assessoria para obtenção do certificado de conformidade e inspeção predial.
- ✓ Formação de brigada de incêndio,
- ✓ Treinamento de NR10 (eletricidade) e NR35 (Trab. Em altura).
- ✓ Projeto de segurança contra incêndio, instalação elétrica, sistema de combate a incêndio e outros.

Não contrate pessoas sem a devida documentação para qualquer serviço pois a responsabilidade será inteiramente sua.

Consulte-nos. (85) 9.9727-2898.

NENHUM SISTEMA DE PREVENÇÃO DE INCÊNDIO SERÁ EFICAZ SE NÃO HOUVER O ELEMENTO HUMANO PREPARADO PARA OPERÁ-LO.

“INCÊNDIO SÓ ACONTECE ONDE A PREVENÇÃO FALHA.”

 Toda edificação é obrigatória ter sistemas de proteção contra incêndio. Consulte as NTs do corpo de Bombeiros do seu estado.

Combate incêndio



Primeiros socorros



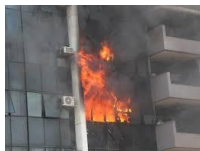

TRAGÉDIA	DATA	CAUSA	MORTES	FERIDOS
GRAN CIRCUS NORTE-AMERICANO (RJ)	1961	Criminoso	503 - 70 % Criança	1000...
EDIFÍCIO JOELMA (SP)	1974	Curto no Ar Condicionado	180 pessoas	
LOJAS RENNERT(RS) PORTO ALEGRE	1976	Fogo começou com cigarro ou assemelhado	41 pessoas	60
EDIFÍCIO ANDORINHAS (SP)	1986	Curto-circuito sistema elétrico	23 pessoas	50
CRECHE URUGUAIANA (RS)	2000	Curto-circuito aquecedor	12 crianças	s/inf
SHOW NO CANECÃO MINEIRO (MG)	2011	Queima de fogos	07 pessoas	
BOATE KISS, - SANTA MARIA	2013	Sinalizador	231 pessoas	Dezenas

Documentos Necessários - Entrada de Vistoria

EDIFICAÇÕES COM ÁREA TOTAL CONSTRUÍDA MAIOR QUE 750,00M2 E/OU MAIS QUE 02(DOIS) PAVIMENTOS E EDIFICAÇÕES DE REUNIÃO DE PÚBLICO COM POPULAÇÃO SUPERIOR A 100(CEM) PESSOAS.

- CNPJ padrão;
- Notas fiscais de compra ou recarga dos extintores (original / 2ª via / cópia autenticada);
- Certidão negativa da prefeitura ou IPTU (área construída / edificada e área do terreno);
- Projeto Contra Incêndio Aprovado pelo CBMCE (Plantas, Memoriais, Certificado de Aprovação e comprovante de pagamento da Taxa);
- Ficha de Assessor Técnico (áreas acima de 750m² exceto as residenciais multifamiliares)
- GLP--->Laudo do Teste de Estanqueidade (Validade 05(cinco) anos);
- SPDA--->Laudo do Teste de Resistividade (Validade 05(cinco) anos);

EDIFICAÇÕES COM ÁREA TOTAL CONSTRUÍDA INFERIOR A 750,00M2 E/OU ATÉ 02 PAVIMENTOS

VISTORIA DE HABITE-SE OU RENOVAÇÃO DE CERTIFICADO DE CONFORMIDADE

Processo Simplificado (Edificações e áreas de risco com área construída de até 750m² e/ou até 2 pavimentos)

- Formulário de segurança para projeto contra incêndio e pânico simplificado;
- CNPJ Padrão;
- Notas fiscais de compra ou recarga dos extintores (original / 2ª via / cópia autenticada);
- Certidão negativa da prefeitura ou IPTU (deve constar a área do terreno e área total construída / edificada).

RENOVAÇÃO DO CERTIFICADO DE CONFORMIDADE:

- CNPJ padrão;
- Notas fiscais de compra ou recarga dos extintores (original / 2ª via / cópia autenticada);
- Certidão negativa da prefeitura ou IPTU (área construída / edificada e área do terreno);
- Ficha de Assessor Técnico (áreas acima de 750m² exceto as residenciais multifamiliares);
- Certificado de Conformidade anterior
- Certificado de Aprovação de Projetos (Para edificações com aprovação a partir de maio/2010);
- Projeto Contra Incêndio Aprovado pelo CBMCE (Plantas, Memoriais, Certificado de Aprovação e comprovante de pagamento da Taxa) (Para edificações com aprovação anterior a maio/2010);
- GLP--->Laudo do Teste de Estanqueidade (somente necessário na 6ª Renovação e posterior a esta nos intervalos de 05 em 05 anos);
- SPDA--->Laudo do Teste de Resistividade (somente necessário na 6ª Renovação e posterior a esta nos intervalos de 05 em 05 anos).



Dicas de segurança para uso de botijão de Gás LP

- Mantenha o botijão em pé Sempre mantenha o botijão em pé.
 - Deixe o botijão em local ventilado.
- Coloque o botijão longe de ralos e de eletricidade.
 - Saiba a conduta certa em casos de acidentes.
 - Sempre verifique o regulador.
- Deixe as instalações para profissionais qualificados.

IMPORTANTE SABER. SEJA POR ACHAREM QUE NUNCA VAI ACONTECER, SEJA PARA REDUZIR CUSTOS OU POR EVITAR BUROCRACIA, MUITOS ESTABELECIMENTOS CAEM NESTE ERRO E COLOCAM PATRIMÔNIOS E VIDAS HUMANAS EM RISCO.

Em caso de emergência ligue

193